

**REGIONE PIEMONTE  
 PROVINCIA DI CUNEO  
 COMUNE DI LIMONE PIEMONTE**

PROGETTO DI FATTIBILITA' TECNICO ED ECONOMICA

LAVORI DI:  
**POTENZIAMENTO ED AMMODERNAMENTO  
 IMPIANTI D'INNEVAMENTO DELLA STAZIONE  
 SCIISTICA DI LIMONE PIEMONTE  
 - ZONA LIMONE -**

OGGETTO: **PLANIMETRIA DI PIANO PARTICELLARE**  
 ALLEGATO: **2**  
 TAVOLA: **21**



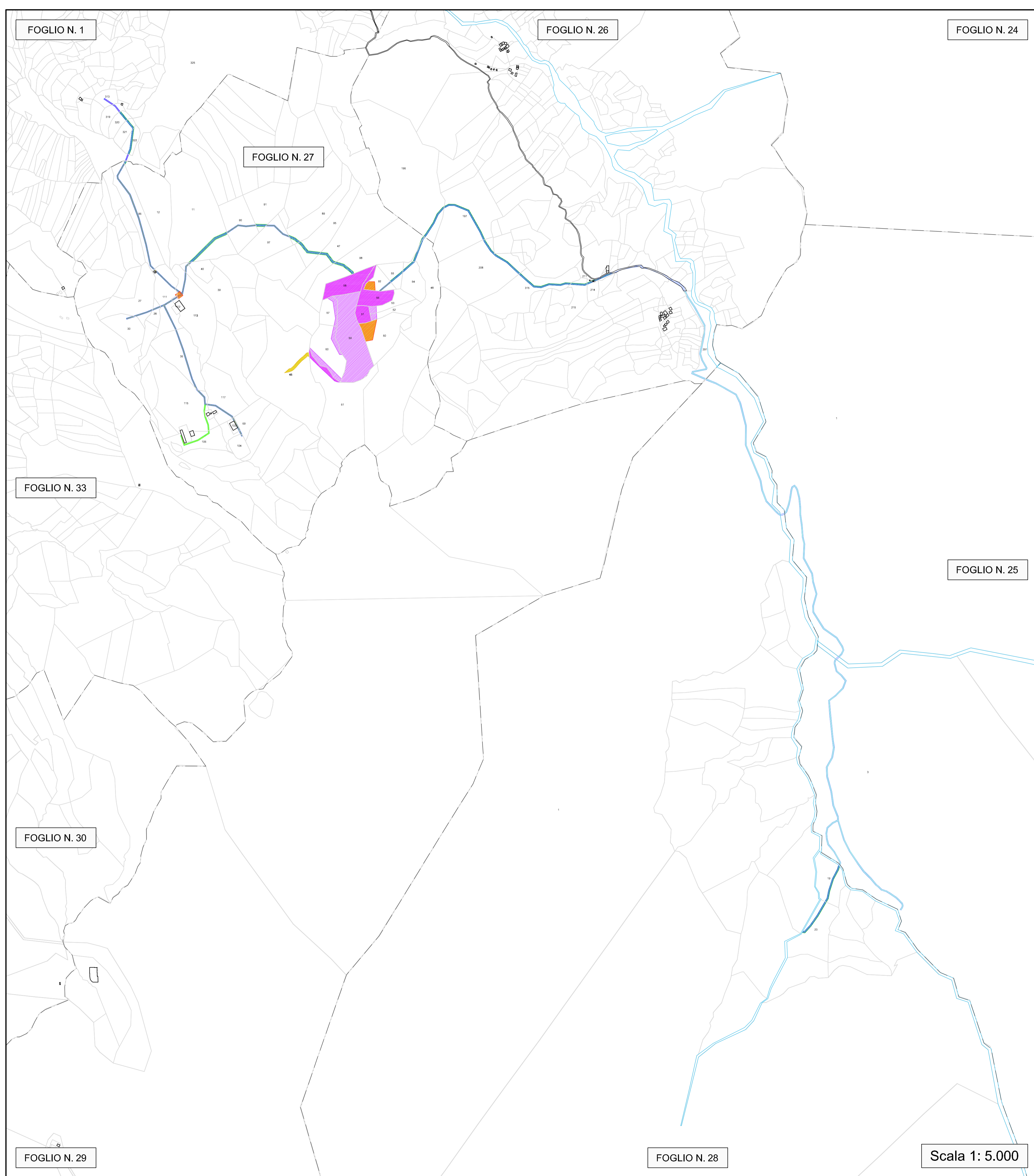

COMMITTENTE: **COMUNE DI LIMONE PIEMONTE**  
 Via Roma, 32 - 12015 - LIMONE PIEMONTE (CN)  
 Partita IVA 00461550048 - Codice Fiscale 80003770049  
 PEC: comune.limonepiemonte.cn@legalmail.it  
 PROT.:  
 DATA: **GIUGNO 2024**

**Ferrari, Giraudò e Associati s.r.l.**  
 Società Tra Professionisti  
 Corso Nizza, n° 67a - 12100 - CUNEO  
 Tel. 0171/480247  
 e-mail: franco@ferrariagiraudo.com  
 PROGETTISTA :  
 Dott. Ing. Franco Giraudò

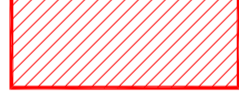
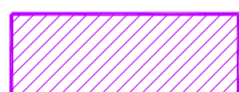
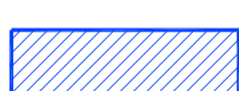

AGGIORNAMENTO:  
 VISTI:



**LEGENDA PER L'APPOSIZIONE  
 DEL VINCOLO DI ESPROPRIO:**

-  Diritto di superficie
-  Acquisto
-  Servitù di condotta e di cavidotti interrati
-  Servitù di passaggio
-  Servitù di elettrodotto interrato
-  Occupazione temporanea

**LEGENDA PER L'IDENTIFICAZIONE  
 DELLA DISPONIBILITA':**

-  Mappali di proprietà  
COMUNE DI LIMONE PIEMONTE
-  Mappali di proprietà  
LIFT S.P.A.
-  Mappali di proprietà  
LIFT S.P.A. + altri proprietari

Scala 1: 5.000